PICARDIE Confort 900 DP

57,000€

Caractéristiques techniques

Energie de propulsion	Diesel
Nombre de cabines	2
Réservoir Eau Potable	800 L
Heure moteur	5761
Fabricant du Moteur	Nanni 4/38
Tirant Eau Max	0.85 Mètre
Passagers	7
Type de moteur	intérieur
Réservoir de carburant	300 L
Nombre de couchages	7
Année	2001
Toilettes	2
Douches	2
Largeur	3.4 mètres
Longueur	8.85 mètres
Poids à vide	4000 Kgs
Puissance Moteur	30 CV
Couleur	white et bleu
Equipements	Ancre, Antenne satellite, Batterie, Chargeur de batterie, Chauffage, Congélateur, Convertisseur, Cuisinière à gaz, Echelle de bain, Évier, Extincteur, feux de navigation, Four, Haut-parleurs de cockpit, Lecteur CD, Lecteur MP3, Passerelle, Pompe de cale, Prise de quai, Radio, Réfrigérateur, Table de cockpit, WC électrique

PICARDIE Confort 900 DP

57,000€

Ce bateau est disponible à partir d'Octobre 2026 & visible sur la base de SAVERNE (67). Le Confort 900 DP est un bateau fluvial idéal pour 2 couples : il présente 2 cabines séparées par le séjour central, ce qui permet de garantir le maximum d'intimité. Chacune des cabines offre de généreux volumes (hauteur sous […]

Ce bateau est disponible à partir d'Octobre 2026 & visible sur la base de SAVERNE (67).

Le Confort 900 DP est un bateau fluvial idéal pour 2 couples : il présente 2 cabines séparées par le séjour central, ce qui permet de garantir le maximum d'intimité. Chacune des cabines offre de généreux volumes (hauteur sous barrot d'environ 2 mètres) et un accès direct à sa salle de bain privée.

Nos vedettes fluviales sont entretenues de manière rigoureuse tout au long de la saison avec une mise hors d'eau chaque hiver où un examen et une révision complète et minutieuse du pont et de la coque sont réalisés, accompagné d'un antifouling.

Les plus de notre réseau de bases professionnelles :
Grâce à notre réseau de bases implanté sur toute la France, certains de nos bases peuvent vous proposer leurs services. Ils bénéficient en effet de toute la connaissance de nos bateaux et d'un véritable savoir-faire:

L'amarrage de votre bateau,
L'hivernage avec réparation
Le montage d'équipement supplémentaire
Le Passage du permis
S.A.V. / Pièces détachées

Le budget annuel pour l'entretien ?
La conception des vedettes fluviales Nicols en coque polyester génère un très faible budget d'entretien ; leur conception simple, pratique et pragmatique, prévue à l'origine pour la location, contribue également à ce faible coût d'entretien.

En tant que propriétaire, une mise hors-d'eau est à prévoir tous les 3 / 4 ans. Pour le reste, au même titre qu'une voiture, il s'agit d'un entretien courant : vidange

Nous avons encore d'autres bateaux disponible à la vente, n'hésitez pas a nous contacter et nous trouverons un bateau pour vous.

PICARDIE Confort 900 DP

57,000€



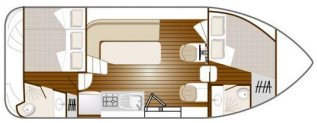







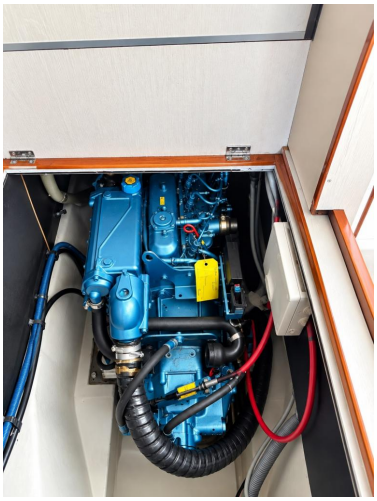



Nos coordonnées

Vous êtes intéressé par ce modèle et vous souhaitez plus d'informations ? **N'hésitez pas à nous contacter.**
Nicols Route du Puy Saint Bonnet 49300 Cholet - France **02 41 56 46 56**